

Comment la VAE se met-elle au service de publics spécifiques : primo-arrivants, migrants, régularisés, déplacés...

7 septembre 2023 10h

01

Découverte du dispositif
« Expérience sans frontières »

Deux outils, la cartographie nationale
et régionale de l'offre linguistique

03

02

Le site « Bonjour - Bonjour »

Questions - réponses

04

Présentation des intervenantes

Mina Habki

Référente régionale VAE

Pôle emploi
direction régionale
Hauts-de-France

mina.habki@pole-emploi.fr

Caroline Verholleman

Chargée de projet

DAVA de Lille

caroline.verholleman@ac-lille.fr

Isabelle Desmarest

Cheffe de projet
Professionalisation

C2RP

idesmarest@c2rp.fr

Sébastien Seguin

Chargé de mission

C2RP

sseguin@c2rp.fr

VAE

Validation des **Acquis**
de l'**Expérience**

Qu'est-ce que la VAE ?

Qu'est-ce que la VAE ?

Un objectif :

La VAE permet d'obtenir **une certification** : un diplôme, un titre ou un certificat de qualification professionnelle, ou un **bloc de compétences** en **faisant valoir son expérience**

Publics visés :

La VAE est **accessible à toute personne**, sans critère d'âge, de nationalité, de statut (salarié, demandeur d'emploi, indépendant), ou de niveau de formation, sur la base **d'expérience** précédemment **acquise en France ou à l'étranger**.

Qu'est-ce que la VAE ?

Peuvent également être prises en compte, les **périodes de formation en milieu professionnel**, effectuées dans le cadre :

- d'un contrat d'apprentissage, de professionnalisation ;
- d'un contrat Unique d'Insertion, Préparation opérationnelle à l'emploi ;
- d'une mise en situation en milieu professionnel ;
- ou d'un stage pratique.

- La certification doit être inscrite au **RNCP**, le Répertoire national des certifications professionnelles.

Une certification obtenue par la VAE **est identique, possède la même valeur** qu'une certification obtenue en suivant une formation

Birékou Batamnaoula

Témoignage d'une candidate au dispositif
« Expérience sans frontières »

[Lien](#)

EXPERIENCE SANS FRONTIERES

Valoriser son expérience
acquise à l'étranger
pour un emploi durable en France

« Expérience sans frontières »

Présentation du dispositif

Expérience sans frontières

Financeurs et partenaires du dispositif :

Avec le soutien en région Hauts-de-France:

Eléments de contexte

2020 - 2022

Expérimentation « VAE sans frontières » financée par la **Direction de l'Intégration de l'Accès à la Nationalité (DIAN)** visant à proposer la VAE pour éviter la déqualification et faciliter l'insertion dans l'emploi ;

Juillet 2022

Evolution vers « **Expérience sans frontières** » pour élargir l'accompagnement vers une insertion durable ;

2023 - 2024

Projet ESF porté par le **GIPAL de Lyon**, déposé pour instruction au Fonds d'Asile Migration Immigration (FAMI) avec un co-financement DIAN.

Déploiement du dispositif

Académies et GIP partenaires

GIPAL- Formation de Lyon
(porteur et chef de file)

Académies et GIP partenaires

1. Aix-Marseille
2. Corse
3. Créteil
4. Paris
5. Versailles
6. Lille
7. Nice
8. Normandie
9. Nancy-Metz
10. Reims

Implication de 5 GRETA en
Hauts-de-France :

GRETA Grand Littoral
GRETA Grand Artois
GRETA Lille Métropole
GRETA Grand Hainaut
GRETA Oise

Cartographie des territoires repérés pour le Nord, le Pas-de-Calais et l'Oise

Référents de
parcours
Semafor

Publics cibles

Migrants ayant passé le stade de la **régularisation** (et n'ayant pas fait de demande d'obtention de nationalité dans un pays européen) :

- Issu d'un pays hors Union Européenne (sauf cas exceptionnel : les ukrainiens) ;
- Ayant un projet d'insertion professionnelle durable ;
- Ayant une expérience professionnelle à l'étranger et/ou en France ;
- Souhaitant obtenir une reconnaissance de leur carrière antérieure avec le moins de déqualification possible ;
- Désireux d'acquérir les connaissances et les techniques nécessaires à la conduite de leur projet professionnel ;
- Ayant un niveau de compréhension et d'expression écrite et orale en français suffisant pour décrire leurs expériences ;
- Disponibles pour s'engager dans la démarche.

Principaux objectifs du dispositif

L'insertion professionnelle durable en France

Double résultat escompté :

Valorisation des acquis et insertion professionnelle durable pour l'individu

Recruter les compétences recherchées pour l'économie

Principaux objectifs du dispositif

Expérience sans frontières

1. Mobiliser les migrants en s'appuyant sur les partenaires de proximité
2. Accompagner les bénéficiaires vers l'emploi
3. Garantir la continuité de parcours et éviter les décrochages

Bénéficiaires

1. Valoriser son expérience et la compléter par des formations et immersions dans le monde économique pour répondre aux attentes du marché du travail
2. Renforcer la maîtrise de la langue en particulier le FLE à visée professionnelle
3. Découvrir et s'approprier les pratiques professionnelles en France par des stages ou des temps d'immersion en milieu professionnel ou en centre de formation

Parcours du candidat

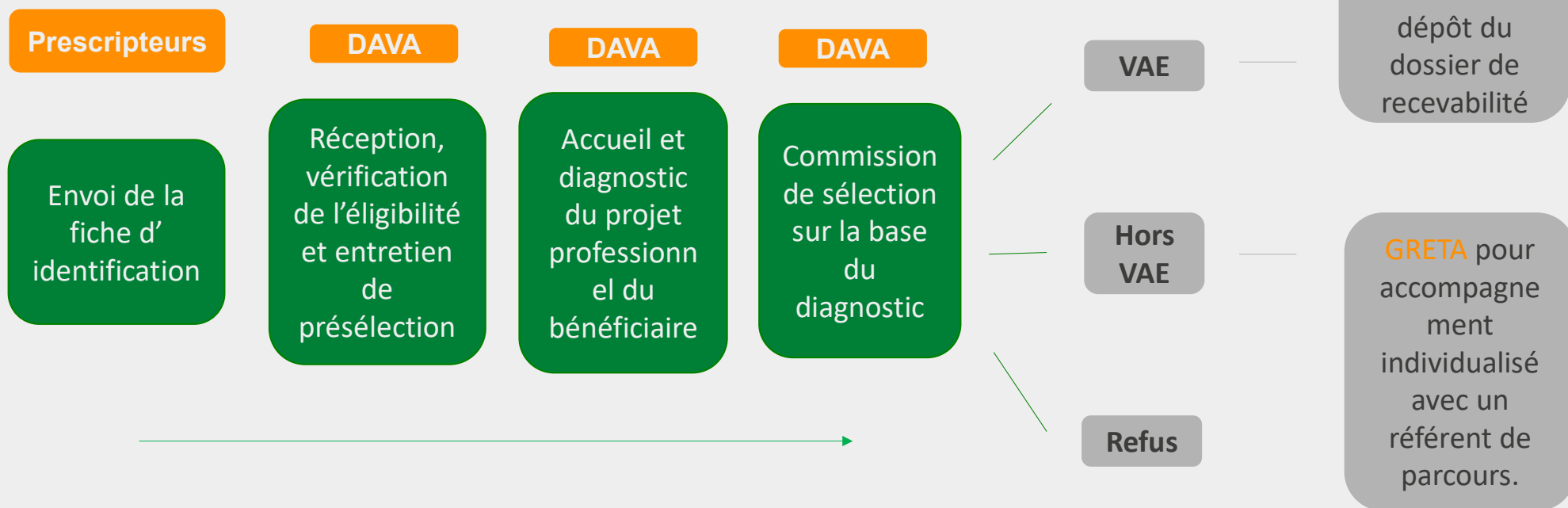

Modules mobilisables pendant le parcours

PMSMP

VAE

Français Langue Étrangère,
Français sur Objectifs
Spécifiques

Remobilisation

CléA

Formation
numérique

Formation métier
diplômante ou
complémentaire

Autre formation

Accompagnement à la
création d'entreprise

...

Une équipe dédiée

- ▶ Les candidats bénéficient tous d'une **assistance renforcée** par un référent de parcours des GRETA ;
- ▶ En cas de VAE, les candidats bénéficieront également de **la prestation d'accompagnement à la VAE** en GRETA ;
- ▶ Certains candidats bénéficieront en complément d'un suivi par une personne de soutien de l'Association AGIR abcd.

Quelles prises en charges financières ?

Que le candidat engage ou non une VAE, « Expérience sans frontières » prend en charge :

- ▶ l'**Assistance renforcée** par un référent de parcours des GRETA / SEMAFOR, pour une durée de 24h maximum ;
- ▶ la **Traduction** de documents liés à l'emploi ou à la formation ;
- ▶ au besoin les formations **Français Langue Etrangère (FLE)** ;
- ▶ potentiellement, les modules de formation ...

Le financement du parcours candidat

Sur les bases du diagnostic réalisé identifiant les dispositifs à mobiliser et en fonction du statut du candidat, le financement des différentes actions (VAE, formation, etc.) passe par les dispositifs **de droit commun**.

Par conséquent, différents financements sont mobilisables en fonction du statut du bénéficiaire :

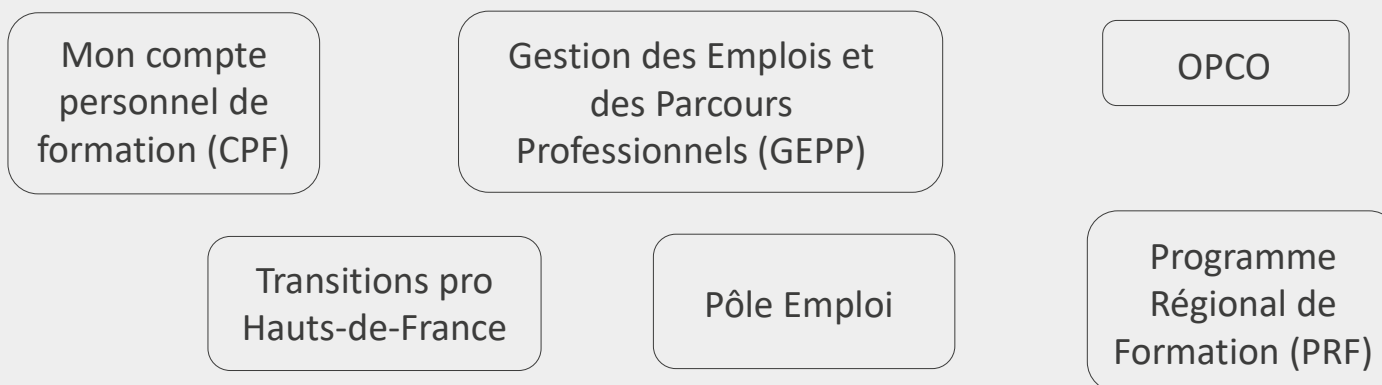

Demandeurs d'emploi, quelles prises en charges financières côté VAE?

Rôle des conseillers Pôle Emploi

- Aider dans les démarches à la mise en œuvre de la PMSMP ;
- Être en appui dans le cadre de la demande du financement d'une formation (Cléa numérique, FLE, création d'entreprise...);
- Constituer l'aide à la VAE (Cerfa 164) pour la prise en charge des 250€ de l'étude de recevabilité pour les candidats à la VAE pour les diplômés de l'EN et pour les frais annexes ;
- Mettre en œuvre des préconisations de l'accompagnateur et certificateur pour un module de formation complémentaire (positionnement et financement).

Prise en charge

- Le compte personnel de formation (CPF) ;
- Le conseil régional des Hauts-de-France :
- Abondement Automatisé CPF (prestation d'accompagnement et formation complémentaire) ;
 - Programme Régional de Formations (PRF).

Exception :

En Hauts-de-France, les Ukrainiens et les personnes n'ayant pas accès au CPF peuvent bénéficier d'une aide à la VAE sur demande spécifique auprès de la direction régionale de Pôle Emploi.

Expérience sans frontières

Salariés, quelles prises en charges financières côté VAE?

Afin de financer sa VAE, une personne salariée peut :

- Mobiliser son compte CPF ;
- Solliciter son employeur ;
- Effectuer une demande auprès de Transitions pro Hauts-de-France s'il est salarié du secteur privé.

Rechercher une offre de formation linguistique

- La cartographie nationale
- La cartographie régionale
- L'application « Bonjour Bonjour »

Cartographie nationale de l'offre formation linguistique - Contexte

- La Direction de l'intégration et de l'accès à la nationalité (DIAN) du ministère de l'Intérieur est chargée de concevoir et de mettre en œuvre la politique publique d'intégration des étrangers primo-arrivants en France et d'accès à la nationalité française.
- Depuis 2016, conventionnements DIAN/Réseau des Carif - Oref autour de 3 axes :
 - Cartographie nationale géolocalisée de l'offre de formation linguistique des primo-arrivants et des réfugiés ;
 - Actions de professionnalisations ;
 - Appli grand public.

Cartographie nationale de l'offre formation linguistique - Les 3 parcours

Une cartographie de l'offre linguistique RCO structurée en 3 parcours :

Parcours d'intégration

- Parcours réglementaire A1
- Parcours complémentaires A2 - B1
- Actions sociolinguistiques ASL complémentaires au CIR (Bop 104)
- Ouvrir l'École aux Parents pour la Réussite des Enfants OEPRE (DIAN/DGESCO)
- Réussir l'intégration par l'emploi (DIAN)

Parcours insertion socio-professionnelle

- Programmes Région
- Programmes Départements
- Pôle Emploi
- OPCO
- DGEFP (Pic national réfugiés, inclusion..)
- Agence Régionale de Santé

Parcours professionnels

- Formations certifiantes (dont éligibles au CPF): DILF, DELF, DCL...
- Formations non certifiantes (remise à niveau, alphabétisation, français langue étrangère, français à visée professionnelle)

Pour aller plus loin : [La vidéo de présentation de l'offre linguistique et de ses outils](#)

Cartographie nationale de l'offre formation linguistique

Pour les primo-arrivants et les réfugiés : <https://reseau.intercariforef.org>

Cartographie nationale de l'offre formation linguistique

Exemple de résultat de recherche :

RESEAU des CARIF OREF Accueil Actualités Le Réseau Informer Observer Et Analyser Animer Et Professionaliser

LISTE DES FORMATIONS LINGUISTIQUES

Accueil > Rechercher une Formation linguistique > Liste des formations linguistiques

Critères de recherche
REGION HAUTS-DE-FRANCE

26 FORMATIONS TROUVÉES

[Nouvelle recherche](#) [Modifier la recherche](#) [A propos](#) [Voir le panier](#)

Carte Liste de résultats

Liste des formations

Filter les résultats

- Parcours linguistique réglementaire vers le niveau A1 - OFII Amiens
- Parcours linguistique réglementaire vers le niveau A1 - OFII Amiens
- Parcours linguistique réglementaire vers le niveau A1 - OFII Amiens
- Parcours linguistique réglementaire vers le niveau A1 - OFII Amiens
- Parcours linguistique réglementaire vers le niveau A1 - OFII Beauvais
- Parcours linguistique réglementaire vers le niveau A1 - OFII Beauvais

The map shows various European cities with blue location pins, indicating the geographical distribution of the language training programs. An orange arrow points to the '26 FORMATIONS TROUVÉES' count, and another orange arrow points to the first search result in the list.

Cartographie nationale de l'offre formation linguistique

Fiche de l'action et contacts :

Réseau des CARIF OREF Accueil Actualités Le Réseau Informer Observer Et Analyser Animer Et Professionnaliser

Parcours linguistique réglementaire vers le niveau A1 - OFII

Date de mise à jour : 21/12/2022 | Identifiant Offres : 20_154622
Organisme responsable : Q Solidarité et Jaisons pour le Travail - IJT

Accueil > Rechercher une formation linguistique > Résultats de recherche > Formation linguistique

Q Nouvelle recherche | Q Modifier la recherche | Retour aux résultats | Voir le panier

Objectifs, programme, validation de la formation

Objectifs
Acquérir de l'autonomie dans les apprentissages et maîtriser la langue française (niveau A1 du CECRL)

Programme de la formation
Ce dispositif s'inscrit dans un cadre réglementaire, sous couvert d'un marché public (n° 2110039 de 31 lots répartis sur tout le territoire national et ultra-marin (hors Mayotte)).

Conformément au cahier des clauses particulières (CCP) le stagiaire, chaque organisme de formation linguistique retenu doit proposer aux bénéficiaires, en fonction de leur profil, de leur niveau et de leurs besoins, un parcours de progression linguistique visant l'atteinte du niveau A1 et permettant de progresser vers le A2/B1 oral.

L'objectif général des parcours est l'acquisition de l'autonomie dans les apprentissages et la maîtrise de la langue française.

Parcours linguistique présentés aux signataires CIR par l'OFII, en lien avec le CECRL pour répondre aux besoins du public en matière d'intégration par la langue.

Les parcours se déclinent de la façon suivante :

- Présentiel pour 80% du temps
- Mise en situation pour 20% du temps

Approche numérique inclusive
Acquisition de compétences communicatives au service de thématiques relevant de la sphère publique, privée et professionnelle.

Validation et sanction
Non certifiante

Sortie
Information non communiquée

➤ Métiers visés

➤ Durée, rythme, financement

➤ Conditions d'accès

➤ Lieu de réalisation de l'action

➤ Périodes prévisibles de déroulement des sessions

Imprimer
Ajouter au panier
Voir la fiche détaillée sur le site du Carif

Contact de la formation
261 rue de Paris
93100 - Montreuil
Responsable : Françoise CONNAN
COINTRA
Téléphone fixe : 01 49 99 30 50
30 50
Fax : 01 48 99 63 21
Site web : <http://www.formation-hauts-de-france.c2rp.fr/organisme/756>
Contactez l'organisme

Contact de l'organisme formateur
AEFD Savoirs et Compétences
SIRET : 33467661100026
93522 Amiens
LECLERCQ
Téléphone fixe : 03 22 44 14 08
Site web : <http://www.aefd.net>
Contactez l'organisme

Information fournie par :
C2RP
Centre National de Recherche et d'Analyse

Cartographie régionale de l'offre formation linguistique – C2RP

Pour l'offre régionale : <https://www.c2rp.fr>

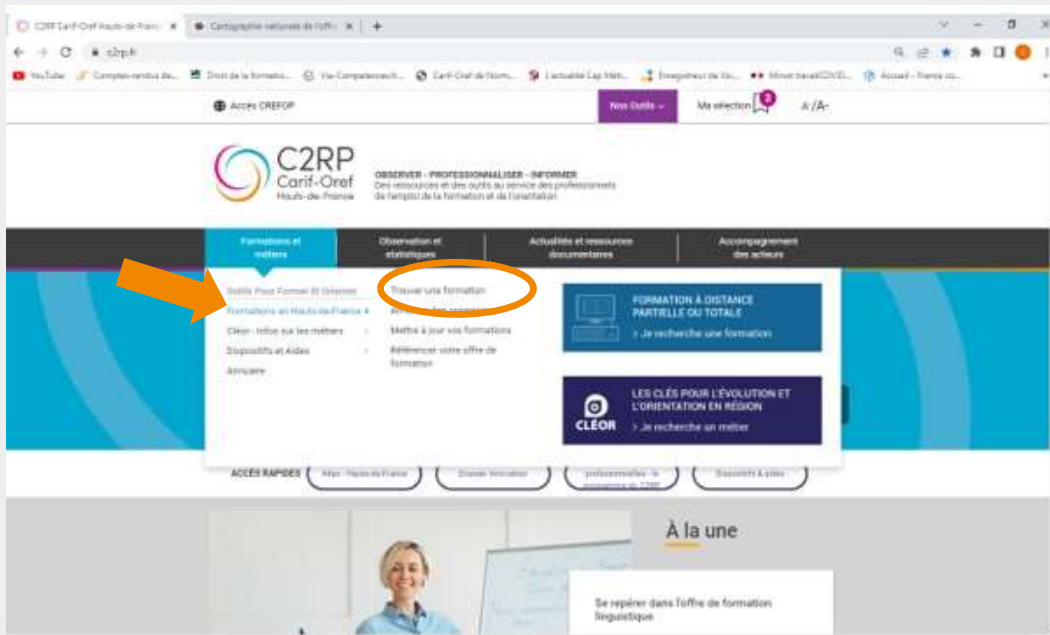

C2RP Carif-Oref Hauts-de-France

OBSERVER - PROFESSIONNALISER - INFORMER
Ces ressources et les outils au service des professionnels de l'emploi de la formation et de l'orientation

- Formations et métiers
- Observation et statistiques
- Actualités et ressources documentaires
- Accompagnement des acteurs

Trouver une formation

FORMATIONS À DISTANCE PARTIELLE OU TOTALE
> Je recherche une formation

LES CLÉS POUR L'ÉVOLUTION ET L'ORIENTATION EN RÉGION
> Je recherche un métier

ACCÈS RAPIDES Hauts-de-France

À la une
Se repérer dans l'offre de formation linguistique

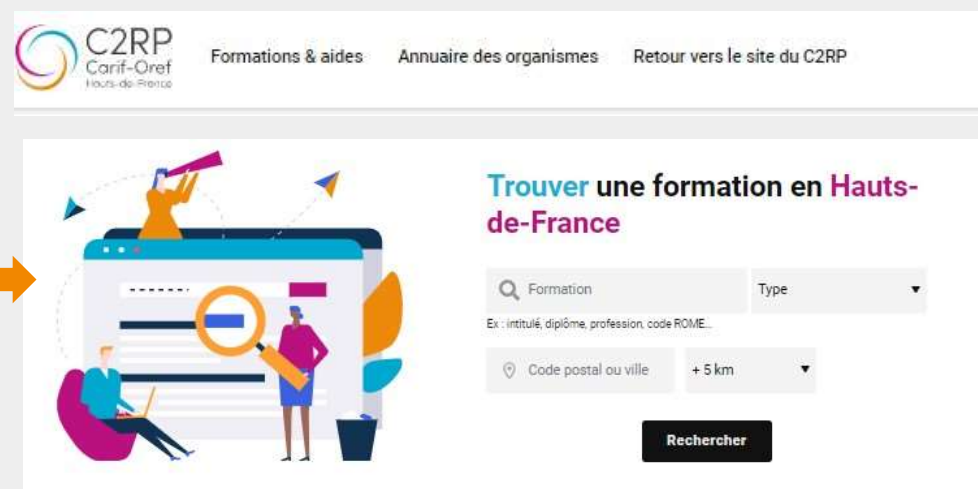

C2RP Carif-Oref Hauts-de-France

Formations & aides Annuaire des organismes Retour vers le site du C2RP

Trouver une formation en Hauts-de-France

Formation Type

Ex : intitulé, diplôme, profession, code ROME...

Code postal ou ville + 5 km

Rechercher

Cartographie régionale de l'offre formation linguistique - Contenu

➤ <https://www.c2rp.fr/former-orienter/formations>

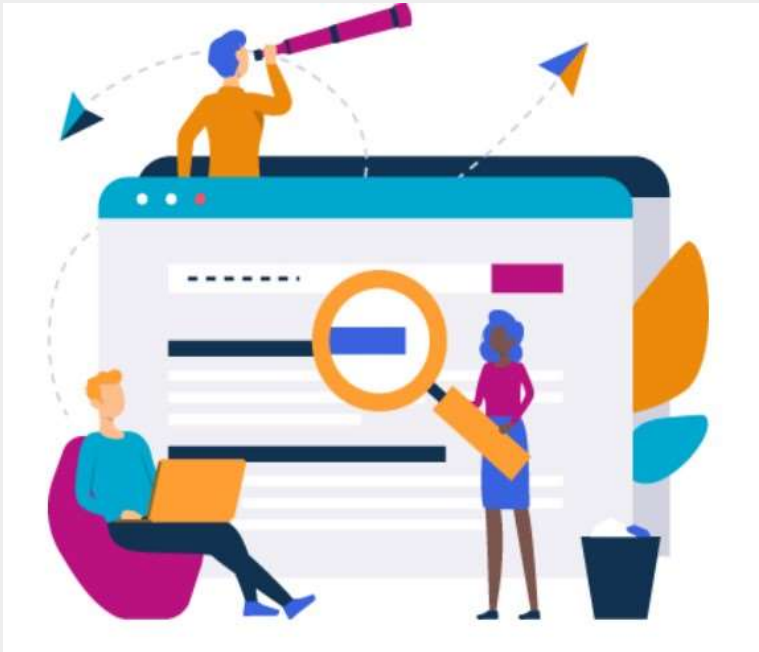

➤ Offres conventionnées :

- Région PRF : Programme SIEG Compétences Clés
- Pôle Emploi (AFC, POEC, ...)
- OPCO
- Réussir l'intégration, PIC intégration, PIC réfugiés cadre Pacte - DGEFP (Pic national réfugiés, inclusion..)
- ...

➤ Offres privées

- CléA
- DILF/DELF
- Tests de positionnement
- ...

Cartographie régionale de l'offre formation linguistique - Les recherches par mots-clés

FOCUS Programme régional SIEG

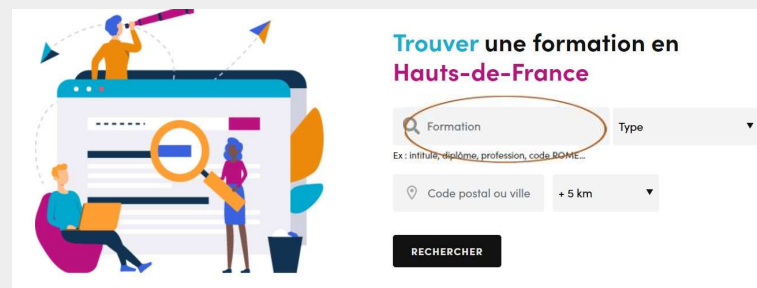

■ Ancien Programme régional SIEG Compétences Clés

- Action Dynamiques vers l'emploi – CléA et CléA numérique
- Action Langues étrangères (français, anglais, néerlandais)
- Action Se former pour lire, écrire, agir

Mots clés de recherche

- - dynamique / dynamique vers l'emploi
- - langues étrangères
- - se former pour / lire / écrire / agir

■ Programme régional SIEG 2023/2027

- Action S'engager vers l'emploi

Mots clés de recherche

- - S'engager

Cartographie régionale de l'offre formation linguistique - Résultat de recherche

The search results are displayed as a list of 14 formations. The first two results are for "Dynamique vers l'emploi - CLEA". Each result includes the following information:

- Association pour le développement de l'emploi et de la qualification - AIDEQ
- 1 session disponible
- Prochaine session : Accessible à tout moment
- Amiens | Total : 730h dont 280h entreprise

A "Filtrer" (Filter) dialog box is open on the right side of the map. It contains the following sections:

- Financiers**
 - Conseil Régional Hauts-de-France
 - Financement autre
- Niveau d'entrée**
 - 5 - V (BEP/CAP)
 - 5 bis - V bis (1 an après 3ème)
 - 6 - VI (scolarité obligatoire)
 - Sans niveau spécifique
- Caractéristiques**
 - Accès handicap
 - Dont les sessions sont ouvertes
 - Formations certifiantes
 - Formations découpées en modules
- Coût de la formation** (Effacer)
 - 2000€ - 3000€

At the bottom of the filter dialog, there are "Annuler" (Cancel) and "Valider" (Validate) buttons. The background shows a map of Amiens with several blue location markers indicating training sites.

Cartographie régionale de l'offre formation linguistique - Fiche action

Objectifs de la formation

Permettre l'acquisition du socle commun de connaissances et de compétences professionnelles :
CERTIFICATION CL6A
Accompagner à la construction d'un parcours pour l'accès à la qualification et... [Lire plus](#)

Pré-requis

Pré-requis
Non renseigné

Contenu pédagogique

Renforcer l'estime de soi et du sentiment d'autosatisfaction,
Acquérir un rythme professionnel
Développer les soft-skills (savoir être)
Travailler sur la remise à niveau des c... [Lire plus](#)

Certifications, reconnaissances

Certifications

Certification Socle de connaissances et de compétences professionnelles (Cl6A)

Insertion dans l'emploi

Aucune donnée n'est encore disponible pour cette formation

Avis sur la formation

Les prochaines sessions

[M'alerter sur les nouvelles sessions](#)

01/01/2022 au 31/12/2023
À Amiens

Cartif : n° 51889729

- Consulter l'organisme
- Durée totale : 730h dont 280h entreprise
- Places disponibles
- Tarif : N.C.
Prise en charge possible selon statut
- Prochain RDV info :
[Voir les dates](#)

Dispositif lié au financement

Dynamique vers l'emploi [D](#)

chemin des Vignes
80000 Amiens

Accès handicap

Contact(s)

Francine BUKURU

Direction

07-87-32-37-91

francine.bukuru@aldeq.fr

Cartographie régionale de l'offre formation linguistique - Fiche organisme

PRÉSENTATION DOCS ALLER VERS LES FORMATIONS

À propos

AIDEQ a pour vocation l'insertion des demandeurs d'emploi.

Notre fil conducteur : le SPORT et la CULTURE

Nos objectifs :

- Obtenir le CLÉA
- Accompagner le... [Lire plus](#)

Contacts

Philippe CRINON Direction 06-81-40-10-34 aideq.picardie@gmail.com	Anais RIGAUD Autre contact 03-23-62-71-97 anais.rigaud@aideq.fr
---	--

Coordonnées de l'organisme

15 rue Charles Linne 02100 Saint-Quentin

03-23-62-71-97

<http://www.aideq.fr>

CONTACTER L'ORGANISME

Un outil de recherche grand public : BonjourBonjour

➤ Pour le grand public : un site <https://www.bonjourbonjour.fr/> et une application

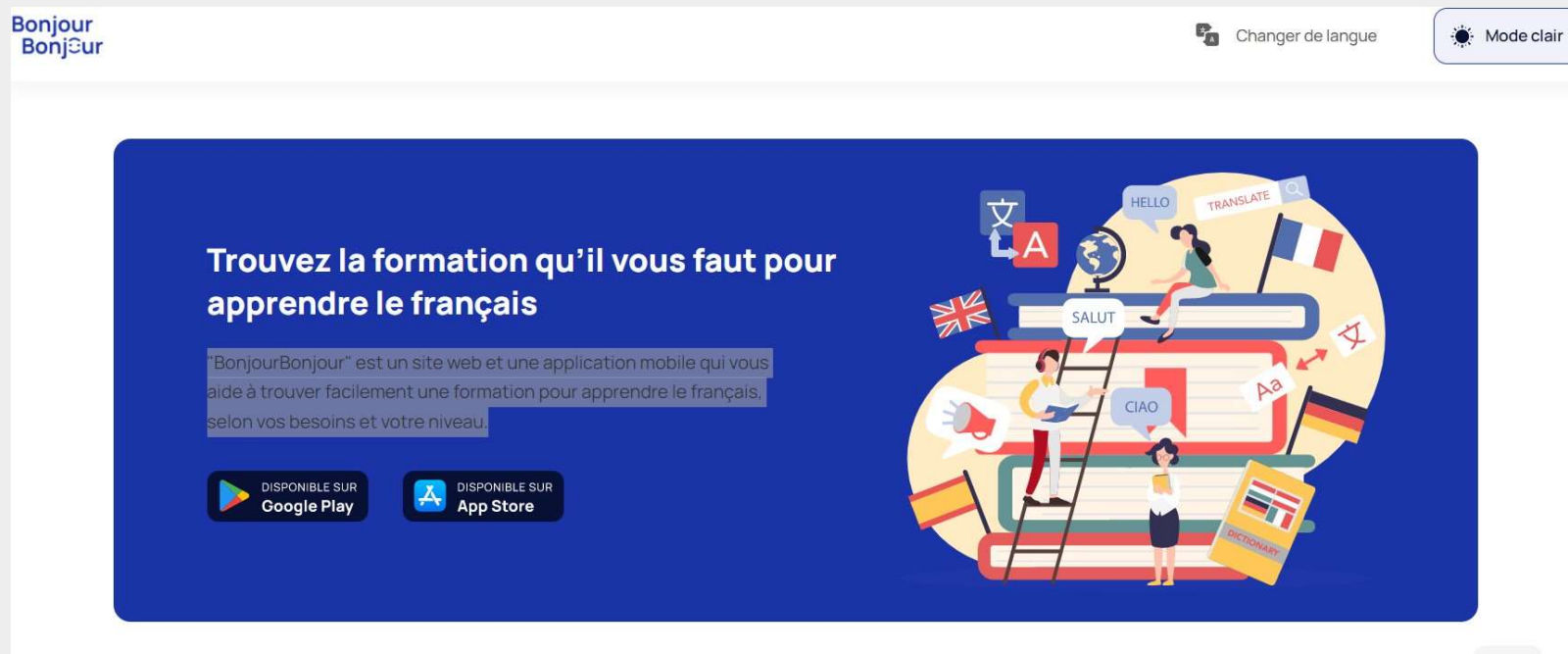

Un outil de recherche grand public : Bonjour Bonjour

➤ Une recherche simple en 8 langues :

Rechercher une formation

Nous vous invitons à répondre aux formulaires ci-dessous afin de trouver la meilleure formation.

Comment assister à la formation ?

En présentiel À distance

Lieu de la formation

Ville de la formation* : > Rayon autour de la ville : >

Objectifs de la formation

Votre objectif : > Niveau à atteindre : >

Rythme de la formation

Temps variable Temps plein Temps partiel

[Réinitialiser les formulaires](#)

Des interlocuteurs à votre écoute

Téléphone : 06.20.41.69.32

Adresse de contact :
experiencesansfrontieres@ac-lille.fr

Site : lien « [mon avenir pro HDF](#) »

Adresse de contact :
professionnalisation@c2rp.fr

Site : www.c2rp.fr

Questions - Réponses

MERCI POUR VOTRE PARTICIPATION

www.c2rp.fr

03 20 90 73 00

Le C2RP, Carif-Oref Hauts-de-France, remplit une mission d'intérêt public en faveur du déploiement des politiques publiques d'orientation, de formation et d'emploi.

Lieu de partenariat, de production et de diffusion d'information, le C2RP contribue à l'aide à la décision des institutions et des Partenaires Sociaux et appuie les professionnels en charge de favoriser la continuité des parcours tout au long de la vie.